



# 1С – Автотранспорт

**Система комплексной  
автоматизации  
автотранспортного предприятия**



## Особенности решения

- Комплексное решение задач управления автотранспортным предприятием от учета транспортных средств и диспетчеризации до определения экономической эффективности каждого автомобиля, автоколонны и предприятия в целом.
- Построение системы на базе отработанных программных продуктов 1С

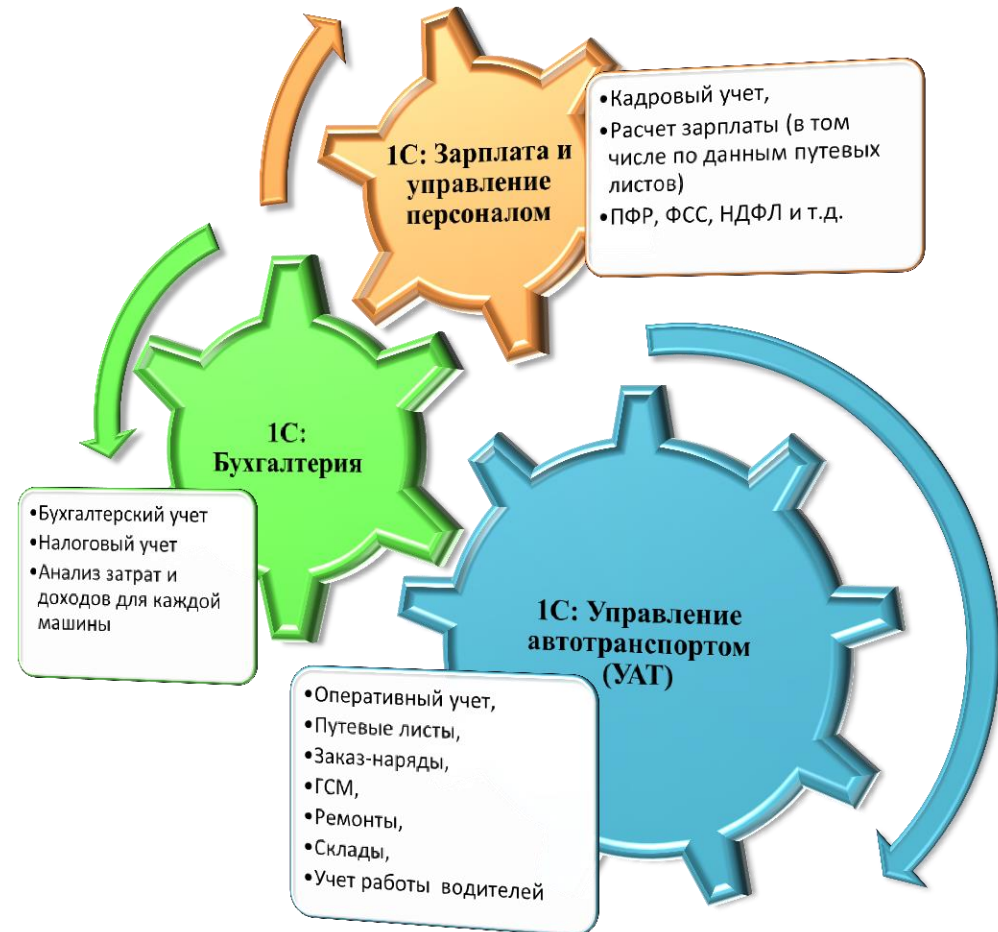



# 1С -УАТ

- ❑ **1С:Предприятие 8. Управление автотранспортом** - программный продукт, предназначенный для автоматизации управленческого и оперативного учета в автотранспортных предприятиях и организациях, а также в автотранспортных подразделениях торговых, производственных и прочих предприятиях, использующих автотранспорт для собственных нужд.
- ❑ При помощи типового решения возможна автоматизация рабочих мест:





## Основные функции УАТ

- Выписка и обработка путевых листов грузовых и легковых автомобилей, специальной техники;
- Настройка норм расхода ГСМ, учет поступления и выдачи ГСМ;
- Учет ремонтов и планового технического обслуживания автотранспорта;
- Учет установленных шин, аккумуляторов, аптечек и произвольного оборудования;
- Контроль окончания сроков действия документов, выданных на водителей и транспортные средства (медицинские справки, полисы ОСАГО, талоны ТО и др.);
- Ведение прейскурантов и тарифов на транспортные услуги, расчет их стоимости, формирование счетов и актов;
- Начисление заработной платы водителям, формирование табеля учета рабочего времени;
- Учет прямых и косвенных затрат.



# Учет транспортных средств

В системе ведется учет всей необходимой информации о ТС:

Скриншот программы "Транспортные средства" с таблицей данных и панелью свойств.

Группы	Выбор	ТО	Д	Наименование	Гос. номер	Г..	Модель	Колонна
				Мерседес Бенц 184...	B446OM 78	800	Mercedes-Benz	ОТЭР
				Полуприцеп ДОПЛ	АН5349 78	801	Полуприцеп (прицеп)	Сторонн...
				Полуприцеп-цистер...	АС6337 78	802	Полуприцеп (прицеп)	ОТЭР
				...ик DIECI SA...	78 PA 0307	807	Автопогрузчик (диз...	Контейн...
				Фронтальный погр...	PE7712 78	808	Автопогрузчик (диз...	Гараж
				КО-812А на шасси ...	PE8495 78	809	МТЗ трактор (дизе...	МПК "С...
				КО-812А на шасси ...	PE8494 78	810	МТЗ трактор (дизе...	МПК "К...
				Фронтальный погр...	78 PO 0471	811	Автопогрузчик (диз...	МПК "С...
				Фронтальный погр...	PO4782 78	812	Автопогрузчик (диз...	Гараж
				КАМАЗ-МСК-ТП	B309OM78	822	КАМАЗ-МСК (дизель)	Примор...
				КАМАЗ-МСК-ТП	B051HO 78	823	КАМАЗ-МСК (дизель)	Примор...
				КАМАЗ-МСК-ТП на ...	B130HO 78	824	КАМАЗ-МСК (дизель)	Выборг...
				КАМАЗ-МСК на шас...	B180AB 178	825	КАМАЗ-МСК (дизель)	Колонна 2
				Д-447 на шасси МТ...	17-64 PM	835	МТЗ трактор (дизе...	Гараж
				Фронтальный погр...	17-66 PM	839	Автопогрузчик (диз...	Контейн...
				МСК-10-03 на шасс...	B369CH 78	846	КАМАЗ-МСК (дизель)	Колонна 2
				КАМАЗ-МСК на шас...	B155BP 178	849	КАМАЗ-МСК (дизель)	Сторонн...

Панель свойств "Транспортное средство: 824":

- Гос. номер: B130HO 78
- Гаражный номер: 824
- Модель ТС: КАМАЗ-МСК (дизель)
- Вид модели ТС: Автотранспорт
- На автомобиле отсутствует спидометр
- Основное
- Доп. параметры
- Состав ТС
- Документы
- Экипаж
- GPS
- Агрегаты
- Местонахождение
- Нормы расхода ГСМ
- Нормы расхода ТЖ
- Счетчики ТС
- Прохождение ТО
- Состояние ТС
- Пластик. карты
- Бух. учет
- Контейнерные площадки
- VIN:
- Цвет кузова:
- Год выпуска:
- Собств. вес, т:
- Макс. разреш. масса, т:
- Текущее местонахо...
- Организация: ОАО
- Подразделение: Авто...
- Колонна: Выбо...
- Фактический владелец: ОАО
- Дата постановки на учет:

Комментарии:

- ТС в ремонте (на строке 824)
- ТС имеет проблемы с документами (на строке 824)

Наборы данных многочисленны и расширяемы



# Учет транспортных средств

Формируется большое количество разнообразных отчетов по ТС:

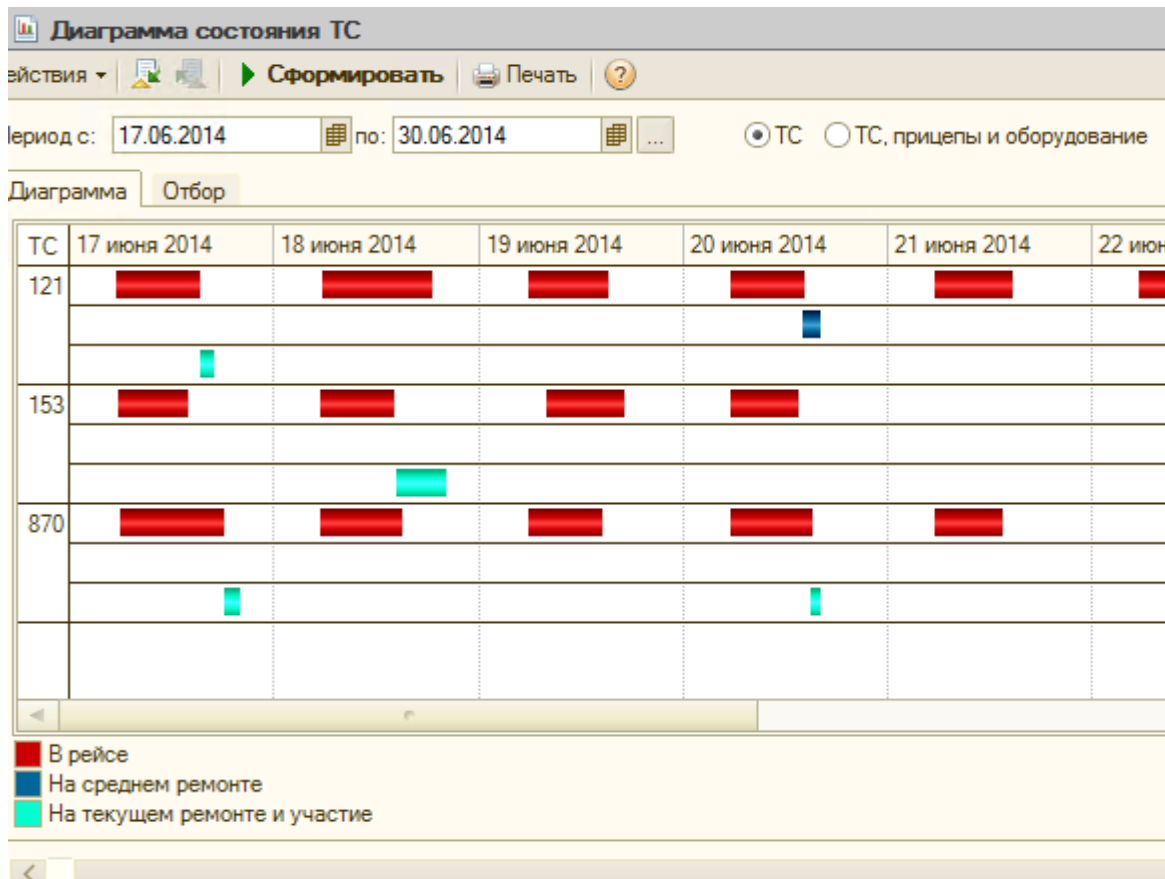

- [История изменения реквизитов ТС](#)
- [История реквизитов ТС](#)
- [Отчет по количеству ТС](#)
- [Отчет о выдаче путевых листов](#)
- [Отчет по путевым листам](#)
- [Отчет о выполненных ездах](#)
- [Отчет по фактическим и нормативным пробегам](#)
- [Отчет по выработке ТС](#)
- [Отчет по наработке оборудования в моточасах](#)
- [Отчет по пробегу](#)
- [Отчет по простоям](#)
- [Карточка работы ТС](#)
- [Отчет по списочному составу ТС](#)
- [Диаграмма состояния ТС](#)
- [Отчет по составу ТС](#)



## Диспетчеризация

Программа позволяет выписывать и обрабатывать путевые листы следующих видов:

- Грузового автомобиля повременный (Форма №4-П);
- Грузового автомобиля сдельный (Форма №4-С);
- Специального автомобиля (Форма №3 спец);
- Междугородного автомобиля (Форма №4-М);
- Строительной машины (ЭСМ2);
- Автобуса необщего пользования (форма №6 спец);
- Легкового автомобиля (Форма №3);
- Путевые листы индивидуальных предпринимателей.



Выписка путевых листов может выполняться двумя способами:

- ручным вводом каждого путевого листа;
- автоматической пакетной выпиской.



Режим пакетной выписки особенно удобен крупным предприятиям, поскольку позволяет в течение короткого промежутка времени сформировать и распечатать путевые листы при минимальном участии диспетчера.



# Путевой лист - расчет

- Отражение фактического выполнения рейса,
- Определение выработки,
- Расчет расхода ГСМ,
- Расчет заработной платы водителей
- Время в наряде, в работе, в простое, пробег с грузом и т.д.

## Выполненные задания

№ эта-па	Подразделе...	Маршрут	Убытие: адрес	Прибытие: адрес	Пункт разгрузки	Ездки	Количество операций	Вес груза, т	Пробег с грузом, км	Объем, м3 Объем 2, м3 Объем 3, м3	Вид
✓	Автоколонна "Калининска...	316 Калининский 645		Калининский район	Новосёлки ПЛОЩАДКА	2	2	18,740		151,440	KO-4

## Расход ГСМ

ТС	ГСМ	Остаток выезд	Остаток возврат	Выдано	Сдано	Расход норма	Расход факт	Эк(+)/г/ж(-)
✓ 773	Дизельное топливо	401,18	345,09			56,09	56,09	

## Расчет ЗП

Вид начисления	Параметр выработки	Сумма
Оплата за куб.метр	Объем груза	1 925,64
Доплата за грузчика	Объем груза	802,35
Премия (100%)		1 925,64





# Учет ГСМ



- Оформление заправок:
  - Со склада;
  - За наличные;
  - По пластиковой карте (с возможностью загрузки данных);
  - По талонам;
  - От поставщика
- Настройка норм расхода ГСМ, технических жидкостей и масел
- Расчет расходов в соответствии с приказом Министерства транспорта:
  - линейный расход на пробег;
  - расход на работу отопителя;
  - расход на работу спец. оборудования;
  - расход на дополнительные операции;
  - расход на запуск двигателя;
  - расход на пробег при выполнении специальной работы;
  - расход на транспортную работу и на изменение собственного веса;
  - расход на простой с включенным двигателем.
- Учет надбавок на расход топлива:
  - сезонных;
  - на работу в трудных условиях

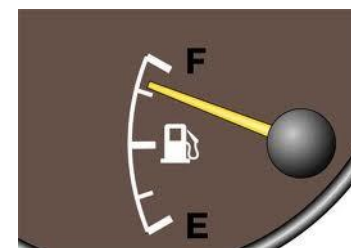



# Учет ГСМ - отчеты

Результирующие данные по движению ГСМ представлены в различных настраиваемых отчетах, например:

ведомость  
движения ГСМ

Ведомость движения ГСМ (уат). Настройка: Основная

Действия: Сформировать Настройка...

Период с: ... по: ...

Организация ТС.Наименование ГСМ	Нач. остаток	Выдано		Возврат на склад	Расход горючего				Кон. остаток
		Наличные	Пластик. карта		Норма	Факт	Экономия	Пережог	
РосИнтерУ	20,00	225,00	40,00		310,00	245,00	65,00		20,00
а 789 аа	20,00	225,00	40,00		310,00	245,00	65,00		20,00
Бензин А-95	20,00	225,00	40,00		310,00	245,00	65,00		20,00
Стройпромсервис	57,0	1 165,0			941,0	1 028,0		87,0	57,0

ведомость  
прихода-расхода  
ГСМ

Ведомость прихода-расхода ГСМ на ТС (уат)

Действия: Сформировать Настройка...

Период с: 02.06.2008 по 31.10.2011

Регистратор.Организация ТС / оборудование (все поля).Наименование ГСМ	Начальный остаток		Приход		Расход		Возврат на склад		Конечный остаток	
	Количество	Стоимость	Количество	Стоимость	Количество	Стоимость	Количество	Стоимость	Количество	Стоимость
Трактор н 123 св	57,000	1 182,75							57,000	1 182,75
Дизтопливо	57,000	1 182,75							57,000	1 182,75
ф 471 ап	5,000	125,00							5,000	125,00
Бензин А-95	5,000	125,00							5,000	125,00

Заправки ГСМ

Отчет по заправкам ГСМ (уат). Настройка: Основная

Действия: Сформировать Настройка...

Период с: 01.08.2010 по 15.09.2010

ТС / оборудование (все поля).Наименование ГСМ АЗС	Количество	Стоимость (регл)	Стоимость (упр)
а 789 аа	215,000	6 410,00	213,67
Бензин А-95	215,000	6 410,00	213,67
ВР	175,000	5 210,00	173,67
Лукойл	40,000	1 200,00	40,00
е 830 нм 99	50,000	1 242,00	26,40
Бензин А-95	50,000	1 242,00	26,40
ВР	50,000	1 242,00	26,40





## Контроль сроков

- Контроль сроков истечения документов ТС:
  - страховой полис,
  - разрешение на выполнение специальных работ
  - и т.п.
- Контроль сроков приближения ТО в зависимости:
  - от параметров выработки (пробег, наработка в моточасах и т.д),
  - от календарных сроков

Модели ТС и оборудования: МАЗ 331 \*

Действия

Наименование: МАЗ 331 Код: 000000001

Группа:

Вид модели ТС: Автотранспорт

Спидометр Тип: Грузовые самосвалы

Счетчик моточасов Категория (ЕЭК ООН):

Основные данные | **Нормы ТО** | Макет

N	Плановый	Вид обслуживания	Периодичность	Параметр выработки	Допуск	Работа по обслуживанию
			Колич. периодов	Значение параметра		
1	✓	ТО1	Год	Пробег общий	200,000	
			2,00	1 000,000		

Описание:

OK | Записать | Закрыть



## Учет агрегатов

- Учет шин, аккумуляторов, любых других агрегатов, аптечек, раций и прочей дополнительной комплектации выполняется в разрезе каждого автомобиля, а шин - еще и разрезе мест установки.
- Программа "запоминает" место установки и дату установки или замены каждой шины, и автоматически при обработке путевых листов учитывает пробег по каждой шине, стоящей в данный момент на автомобиле.

Отчет по пробегу и износу шин (уат)

Действия  Настройка...

Период с: 01.06.2010 по 24.10.2011

Организация	Пробег за период	Износ за период	Пробег всего	Износ всего	Норма пробега	Кэффициент использования
ТС (все поля)						
Агрегат						
<b>Трансервис</b>						
<b>в 682 мв 99</b>						
Шина RTS24, 185/60/14//Всесезонные	8 710,000	234,000	8 710,000	234,000	24 000,000	0,36
Шина RTS25, 185/60/14//Всесезонные	8 710,000	234,000	8 710,000	234,000	24 000,000	0,36
Шина RTS26, 185/60/14//Всесезонные	8 710,000	234,000	8 710,000	234,000	24 000,000	0,36
Шина RTS27, 185/60/14//Всесезонные	8 710,000	234,000	8 710,000	234,000	24 000,000	0,36
<b>к 67 вм 134</b>						
Шина UBN1282, 185/60/14//Всесезонные	1 200,000		1 200,000		24 000,000	0,05
Шина UBN1283, 185/60/14//Всесезонные	1 200,000		1 200,000		24 000,000	0,05
Шина UBN1284, 185/60/14//Всесезонные	1 200,000		1 200,000		24 000,000	0,05
Шина UBN1285, 185/60/14//Всесезонные	1 200,000		1 200,000		24 000,000	0,05



# Учет ДТП

- Фиксируются:
  - данные автомобиля и водителя, участвовавшего в ДТП,
  - список остальных сторонних участников ДТП,
  - данные экспертизы ущерба и страховой компании.

Регистрация ДТП: Дорожно-транспортное происшествие (уат) ТРА00000001 от 30.08.2010 9:41:36

Действия ▾ | Папки | Файлы

Номер: ТРА00000001 от: 30.08.2010

Организация: Трансервис Колонна: Колонна бортовых автомобилей

ТС: к 844 нм 99 ГАЗ-32213 "Газель" (ЗМ: Место ДТП: ул. Селезневская

Водитель: Деревянко Семен Семенович  Виновен Причина ДТП: Нарушение правил дорожного движения

Основные данные | Участники ДТП (1 поз.) | Ремонты (0 поз.)

№ спр. ГИБДД: 654301 Дата: 23.08.2010

Повреждения: Передний бампер, правое крыло Принятые меры: ремонт

**Независимая экспертиза** | **Страховая компания**

Фирма: ВР Компания: ООО "Тритекс"

№ калькуляции: Дата: 25.08.2010 № дела: 8623 Дата: 26.08.2010

Сумма ущерба: 50 000,00 Выплат. сумма: 45 000,00

Примечание: Примечание:

Ответственный: Деточник (Администратор)

Комментарий:

д. ДТП.jpg, ГАЗ-32213 Газел... OK Записать Закрыть



- Аналитические отчеты о ДТП позволяют:
  - проанализировать причины аварийности,
  - частоту участия в ДТП водителей,
  - сравнить затраты на восстановительный ремонт с суммами выплат страховых компаний.



## Ремонты и сервисное обслуживание

- Заказы на ремонт и сервисное обслуживание,
- Выполненные ремонты и плановые ТО,
- Замены шин, аккумуляторов, дополнительной комплектации.
- Ремонты в собственной ремонтной зоне и в сторонних сервисных центрах

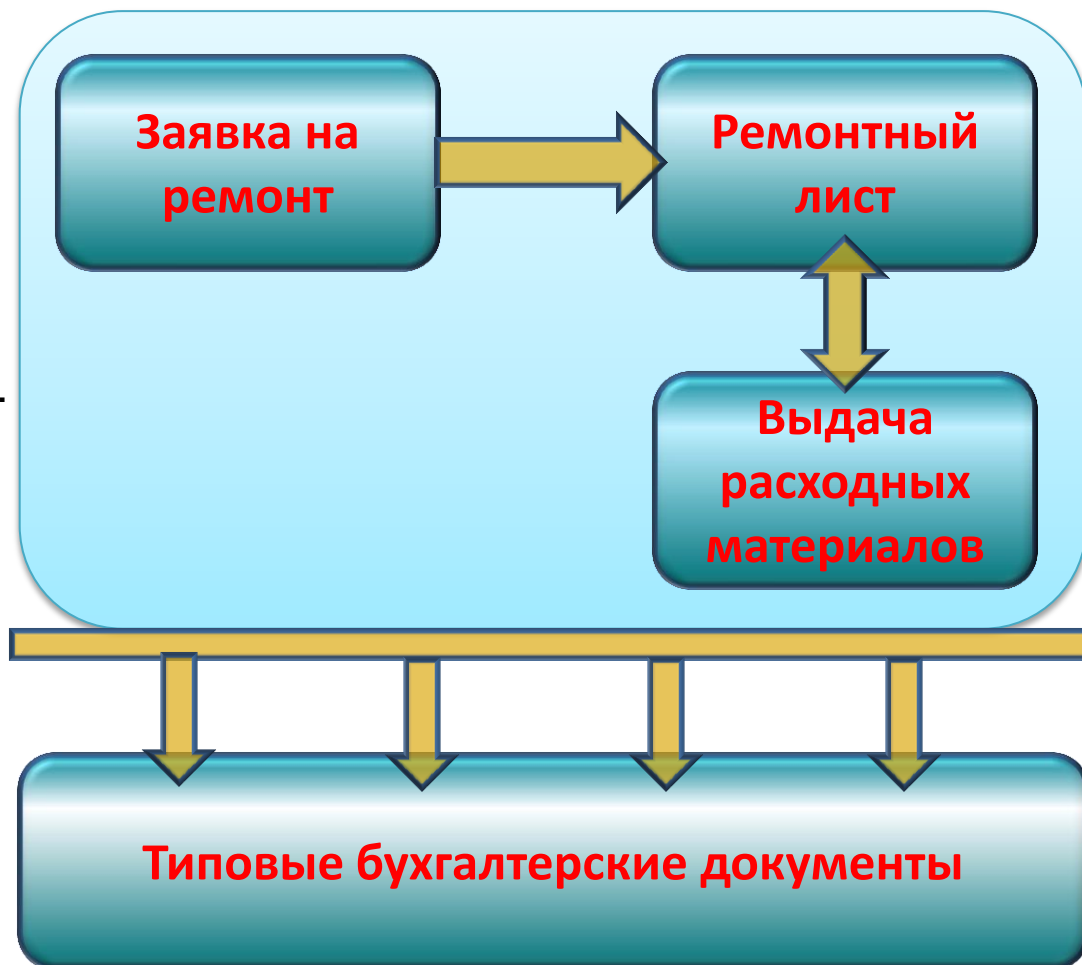



# Ремонты и сервисное обслуживание - отчеты

- Отчет по заявкам на ремонт
- Ведомость по ремонтам и обслуживанию
- Ведомость работ по заявкам на ремонт
- Ведомость по расходу запчастей и работ на ТС
- Сроки приближения ТО
- Отчет по запланированным ТО
- Отчет по приближению сроков износа агрегатов
- Отчет по пробегу и износу шин
- Прогноз износа шин
- И другие настраиваемые отчеты

Заказ - наряд № 13255 от 26 сентября 2014

Организация:  Подразделение: Автоколонна 2

ТС: КАМАЗ-МСК (дизель), номер: 298

Способ ремонта: Собственная рем. зона

Склад: Ремонтные мастерские

Начало ремонта: 26.09.2014 9:38:40 Окончание: 26.09.2014 11:00:00

Вид ремонта: ТО-1 Выработка: 70 957

№	Работа	Количество	Цена	Сумма
1	ТО-1 парк	1	900	900

Итого: 900,00  
В том числе НДС: 162,00

Запчасти и материалы

№	Номенклатура	Количество	Цена	Сумма
1	Газпром Premium 15w40 (Моторное масло)	3	85,15	255,44
2	Литол 24 (Пластичная литиевая смазка)	0,5 грамм	98,28	49,14
3	Газпром ТМ-5 80W90 (Трансмиссионное масло)	4 л	80,87	323,47

Итого: 628,05  
Сумма НДС: 113,05

Итого стоимость работ и запчастей: 1 528,05  
Сумма НДС: 275,05





# Складской учет

- **Ведение складских операций:**

- Поступления товаров и материалов на склад,
- Внутреннее перемещение между складами,
- Списание (ФИФО и по среднему),
- Проведение инвентаризаций.

## Складской учет

### Схема работы

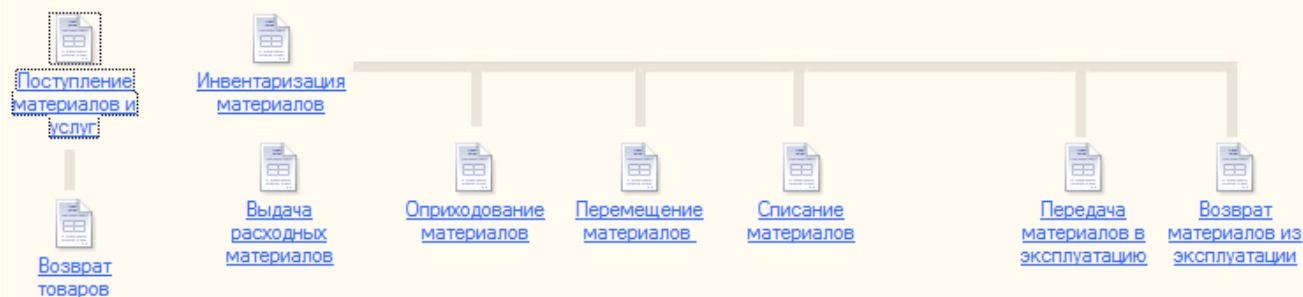

- **Контроль остатков на складах**
- **Создание типовых бухгалтерских документов на основании данных складского учета :**

- Поступление товаров и услуг,
- Перемещение товаров,
- Требование-накладная.







# Учет работы водителей

## Справочники

- Производственный календарь
- График работы
- Смены
- Сотрудники

## Оперативные документы

- Путевые листы
- Ремонтные листы
- Отклонения в использовании рабочего времени

## Табель учета рабочего времени

- Расчет рабочего времени водителей при обработке путевых и ремонтных листов.
- Возможность фиксировать отклонения в использовании водителями рабочего времени.
- Автоматическое формирование табеля учета рабочего времени - унифицированная форма Т13



# Зарплата сотрудников (в том числе водителей)

## 1С: Управление автотранспортом

### Начисление ЗП в путевых и ремонтных листах

- По сдельным тарифам от выработки (тариф может зависеть от конкретного ТС, от маршрута и т.д.);
- Процентом от выручки;
- Процентом от других начислений;
- Фиксированной суммой;
- Доплата за ночные часы
- и т.д.

## 1С: Зарплата и управление персоналом

### Начисления, которые не зависят от УАТ

- Больничные
- Пособия
- Отпуска
- Премии
- ЗП сотрудников - не водителей
- и т.д.

### Налоги на ЗП

- Расчет налогов на начисления, связанные с УАТ
- Расчет налогов на прочие начисления

## 1С: Бухгалтерия

### Отражение ЗП в регламентированном учете

- Формирование бухгалтерских проводок, отражающих связь ЗП и налогов с автомобилями и видами деятельности



## Расчеты за транспортные услуги

### Основные данные

- прейскуранты
- тарифы
- договоры

### Оперативные документы

- путевые листы
- товарно-транспортные документы

### Документы реализации

- реализация
- счет-фактура
- счет

### Выручка (бухгалтерские проводки)



# Тарифы и прејскуранты

Различные области действия прејскурантов:

- для контрагентов и договоров,
- для контрагентов,
- для маршрутов,
- для моделей ТС.

Прејскуранты на транспортные услуги

Наименование	Организация	Валюта	Сумма вкл. ...	Дат
2010				
ЗАО "Кондитерские изделия"	РосИнтерУ	руб.	✓	01.0
обучение	Трансервис	руб.		01.0
ООО "Автомолот"	Трансервис	руб.	✓	06.0
Пробег общий + тн км + количес...	Трансервис	руб.		01.0

Тарифы на транспортные услуги: За вес груза

Наименование:  Тариф:

Группа тарифов:  Фиксированный

Прејскурант:  Сложный

**Параметры выработки, для которых настраиваются тарифы**

Параметр выработки:  Минимальная выработка:

Номенклатура услуги:

Область действия

N	Тип	Значение
1	Контрагент	ООО "Автомолот"
2	Модель ТС	МАЗ-7916

ры

Наименование	Параметр выработки	Тариф
За вес груза	Вес груза	50,00
За пробег с грузом	Пробег с грузом	150,00

Установка тарифов:

- от параметров выработки,
- от объема выполненной работы,
- фиксированные тарифы.



## Расчеты стоимости услуг

Автоматический расчет стоимости услуг в товарно-транспортных документах:

- На основании введенных тарифов
- При обработке путевых листов

Товарно-транспортный документ: Товарно-транспортный документ (уат) ТРА00000004 от 30.08.2010 12:00:00

Цены и валюта... Действия ... Перейти ... Файлы

Номер: ТРА00000004 от: 30.08.2010 Отразить в:  упр. учете  бух. учете  налог. учете

Организация: Трансервис

Контрагент: ООО "Тритекс" Номер ТТН по учету контрагента:

Договор: № 4 от 08.06.2010 рублевый № пачки: 0

Выработка Стоимость ТТН

N	Путевой лист	Параметр выработки	Цена	Количество	Сумма
	Маршрут	Количество параметра выработки			
	Груз	Услуга			
1	Путевой лист (уат) ТРА00004 от 30.0...	Время в работе	250,00	8,000	2 000,00
	Развозка по городу	8,000			
	Масло Б-1	Транспортные услуги			
Всего (руб.):			<b>2 000,00</b>	НДС (сверху):	<b>0,00</b>

Ответственный: Деточник (Администратор)

Комментарий:

ТН Печать ... OK ... Записать ... Закрыть



# Формирование документов реализации

На основании ТТД для каждого заказчика формируются:

- Счета
- Счета-фактуры
- Акты
- Приложения к актам (реестр оказанных транспортных услуг).

Возможные степени детализации:

- автомобили,
- оказываемые услуги.

N	Отм...	Контрагент	Договор ...	Д...	Цена	Потребле...	Потреблено сумма...	Потреблено колич...	Выставлено
1	<input type="checkbox"/>	СОШ №72 Г...	№03722...	Д..	517,26	6 207,12	946,85	12,000	
2	<input type="checkbox"/>	Детский са...	№03722...	Д..	517,26	6 207,12	946,85	12,000	
3	<input type="checkbox"/>	Малинка С...	№10-20...	Д..	556,04	13 344,96			
4	<input type="checkbox"/>	СНТ "ВОСХ...	№10-23...	Д..	555,23	14 991,21			
5	<input type="checkbox"/>	КЭПК Юкко...	№10-30...	Д..	485,31	727,97			
6	<input type="checkbox"/>	ТСЖ Наста...	№11-10...	Д..	288,60	10 389,60		36,000	
7	<input type="checkbox"/>	ТСЖ СПБ у...	№11-10...	Д..	288,60	10 389,60	1 584,85	36,000	
8	<input type="checkbox"/>	ТСЖ АНАП...	№11-10...	Д..	288,60	4 040,40	616,33	14,000	
9	<input type="checkbox"/>	ТСЖ Индус...	№11-10...	Д..	288,60	10 389,60	1 584,85	36,000	
10	<input type="checkbox"/>	Доверие О...	№11-10...	Д..	288,60	122 943,60	18 754,11	426,000	12
11	<input type="checkbox"/>	ЖСК Выбо...	№11-10...	Д..	288,60	1 731,60	264,14	6,000	
12	<input type="checkbox"/>	Летский эс	№11-11	П	510,14	744,80	113,61	1,460	
						94 518 018...	14 418 002,73	231 669,27	91 786 909,5

ТТД за период

Реализация товаров и услуг: Продажа, комиссия. Проведен

Операция ▾ Цены и валюта... Действия ▾

Номер: 0000000000006 от: 31.08.2014 23:59:59

Организация: [redacted] Контрагент: Доверие ООО

Склад: [redacted] Договор: №11-1086 от 09.01.2008

Зачет авансов: Автоматически

Товары (0 поз.) Услуги (7 поз.) Агентские услуги (0 поз.) Счета расчетов Дополнительно

Количество	Цена	Сумма	% НДС	Сумма НДС	Всего	Счет доходов	Субконто
38,000		288,60	10 966,80	18%	1 672,91	10 966,80	90.01.1 ЗИП-МСК-ТП на шасси ЗИП-534332 B527PO 78
208,000		288,60	60 028,80	18%	9 156,94	60 028,80	90.01.1 ЗИП-МСК-ТП-6м3 на шасси ЗИП-433362 B479HA98

Тип цен: Не заполнено! Обмен электронными документами отключен

Счет-фактура: № 82554 от 31.08.2014 г. (Счет-фактура выданный 0000000000082554 от 31.08.2014 23:59:59)

Всего (руб.): 122 943,60

НДС (в т.ч.): 18 754,11

Комментарий: [redacted]  Списывать элементами компл.

Расходная накладная Печать ▾ ОК Записать Закрыть

Реализация формируется в разрезе договоров и транспортных средств



## Обобщенная схема формирования затрат

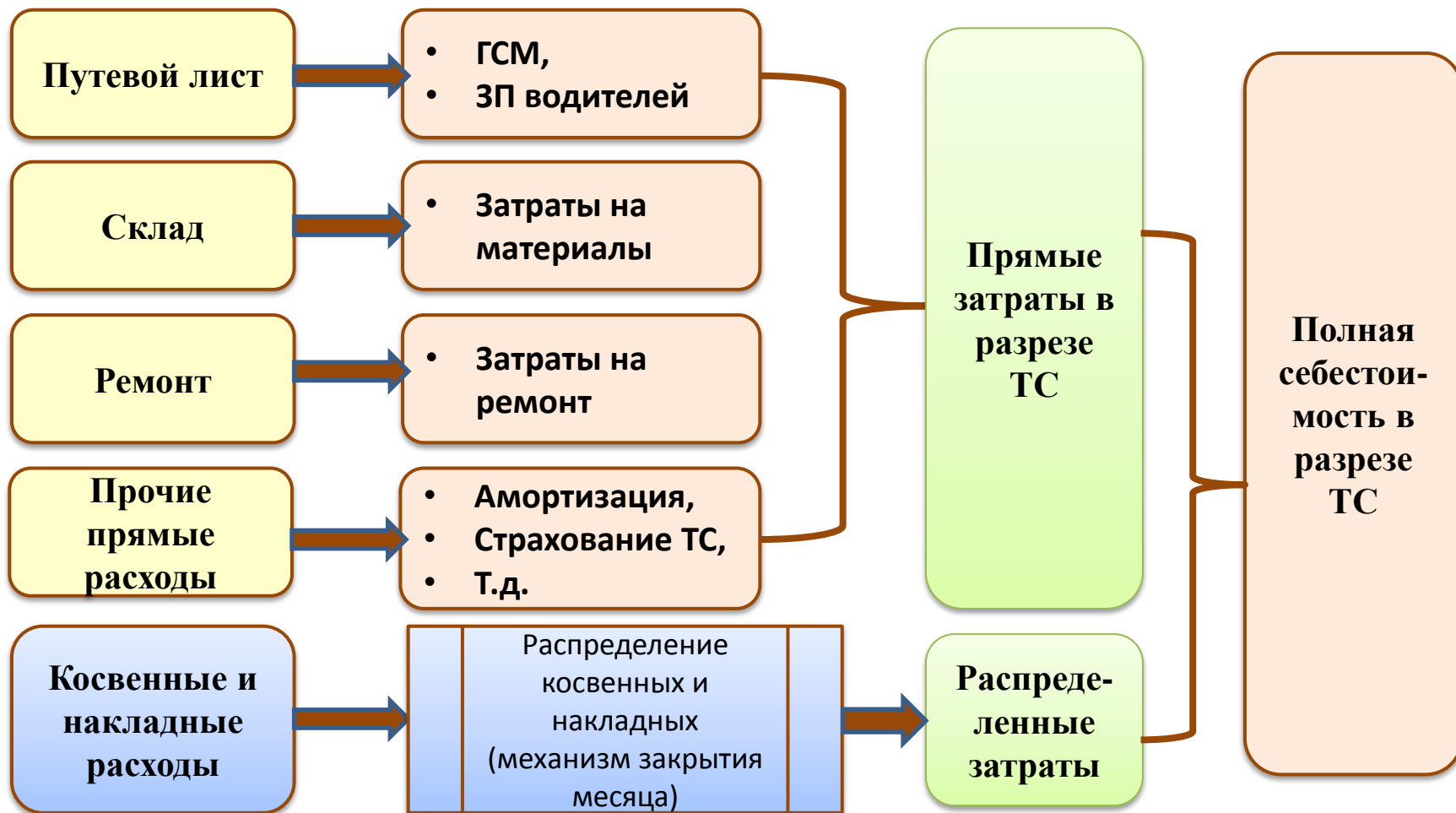



# Итог формирования затрат

Распределенные затраты (уат). Настройка: По ТС

Действия **Сформировать** Настройка...

Период с: 01.08.2014 по 31.08.2014

Организация ТС (все поля). Колонна ТС (все поля)	ТС (гар. номер)	Зарплата водителей		Отчисления	Амортизация	Затраты на топливо	Затраты на ремонт	Прочие затраты	Итого
		Всего	В т.ч. прямая зарплата						
		<b>25 206 606,33</b>	<b>15 152 139,45</b>	<b>7 548 753,19</b>	<b>3 355 111,41</b>	<b>6 844 658,74</b>	<b>2 096 404,09</b>	<b>636 848,19</b>	<b>45 688 381,95</b>
<b>Колонна 1</b>		<b>3 602 014,19</b>	<b>2 389 547,41</b>	<b>1 094 418,69</b>	<b>721 043,47</b>	<b>1 248 854,36</b>	<b>1 157 977,02</b>	<b>344 233,29</b>	<b>8 168 541,02</b>
ЗИЛ-433360	1002	32 174,08	21 613,39	9 877,44		16 620,22	10 229,84		68 901,58
КС-55713-1 на шасси КамАЗ 53215-15	1003	38 482,34	17 698,31	11 814,08		16 595,20	18 696,54	35 884,11	121 472,27
КС-55713-1 на шасси КамАЗ 53215-15	1004	65 488,02	43 454,78	20 104,82		21 962,71	299,44	10 954,85	118 809,84
КС-55713-1 на шасси КамАЗ 53215-15	1005	34 147,68	22 761,36	10 483,34		19 888,31		35 884,11	100 403,44
КАМАЗ-4310	1006	171 685,54	121 320,37	52 707,49		25 022,45	5 707,09		255 122,57
МКТ-25.1	1007	79 767,86	36 740,80	24 488,73	35 132,77	47 503,76	833,44	35 884,11	223 610,67
МКТ-25.1	1008	35 768,09	25 046,48	10 980,81	35 132,77	24 244,55	1 587,58	35 884,11	143 597,91
МКТ-25.1	1009	71 974,34	30 759,21	22 096,12	35 132,77	34 072,02	1 799,98	35 884,11	200 959,34
КС-55713-1	1010	5 686,52	1 837,04	1 651,12		1 633,59	48 240,93	35 884,11	93 096,27
КС-45722-2	1012	27 379,32	21 245,09	8 405,44		16 413,69			52 198,45
КС-35719 на шасси МАЗ-533719-5-02	1014	206 318,70	160 278,36	63 339,84		53 130,57	1 773,47	5 400,00	329 962,58
КО-507А на шасси КАМАЗ-53215	1020	39 652,40	31 687,57	12 173,28		40 632,31	3 236,33		95 694,32
КО-560	1021	46 379,62	39 856,52	14 238,55	39 531,48	68 481,13	694,00	5 400,00	174 724,78
Без марки КМУ КАМАЗ-53215-15	1024	60 908,61	28 064,29	18 698,95		18 825,18	3 668,80		102 101,54
Без марки КМУ КАМАЗ-53215-15	1026	39 061,65	33 442,65	11 991,91		24 166,76	1 837,79		77 058,11
КС-35719-1-02 на шасси КАМАЗ-43253-15	1027	29 005,95	15 617,54	8 904,82		5 600,88	30 987,50		74 499,15
КС-35719-1-02 на шасси КАМАЗ-43253-15	1028	101 518,05	66 074,18	31 166,04		23 025,84	885,83		156 595,76
БЦМ-59 на шасси MAN TGS 41.400	1031	88 697,52	28 352,35	26 002,14	60 681,47	29 637,99	2 066,58	5 400,00	212 485,70
БЦМ-59 на шасси MAN TGS 41.400	1032	29 844,33	22 330,56	9 162,23	60 681,47	18 617,74	3 417,00	5 400,00	127 122,77
КС-35715 МАЗ-5337	1036	71 418,10	27 232,71	21 925,37	6 446,21	22 429,45	4 767,36	5 400,00	132 386,49
56142-0000010-40 на шасси КАМАЗ-65115-А4	1038	9 410,63	10 122,12	2 889,09	28 424,46	1 426,15	24 767,19		66 917,52
56132-000001030 КАМАЗ-65115-62	1041	31 906,28	25 816,22	9 795,22	23 529,76	5 160,07	1 699,00		72 090,33
КАМАЗ-532150	1050	37 882,40	23 512,50	11 629,93		15 972,88	1 590,49	1 100,00	68 175,70
КАМАЗ-65115	1052	45 881,37	32 652,35	13 704,22		24 996,52	44 330,27	5 400,00	134 312,38
КАМАЗ-65115	1054	48 486,86	35 234,27	14 885,45		27 900,68	37 381,28	5 400,00	134 054,27
КАМАЗ-65115 С	1057	57 271,67	35 914,60	17 582,41		19 654,94	417 915,17	6 500,00	518 924,19





# Интеграция с системами мобильного (GPS) мониторинга

- Настраиваемая интеграция с различными GPS системами
- Обмен данными
- Построение сравнительных аналитических отчетов

Объекты
Треки
Отчеты

← Отчет по пробегу + x

1600рм  
 отчетный период: 26.11.2014 00:00:00 - 26.11.2014 13:56:00

Объект	Пробег, км	Начало движения	Конец движения	Время движения	Время стоянок	Средняя скорость км/ч	Расход из нормы на 100 км	Расход из нормы на 1 час
6.11.2014 (среда)								
1600рм	57.16	07:57:22	13:54:50	1 ч 59 мин 59 с (8.33%)	11 ч 56 мин 1 с (91.67%)	28.58	0	0
<b>Итоговые данные</b>								
1600рм	57.16	07:57:22	13:54:50	1 ч 59 мин 59 с (14.35%)	11 ч 56 мин 1 с (85.65%)	28.58	0	0

Сравнение пробегов

Действия ▶ Сформировать Конструктор настроек... Настройки...

Начало периода: 01.10.2014

Конец периода: 31.10.2014

## Сравнение пробегов GPS и 1С

Параметры: Начало периода: 01.10.2014  
 Конец периода: 31.10.2014  
 Отбор: Транспортное средство Равно "ГАЗ-2705"

Тип Колонна				Данные GPS		Пробег по данным путевых листов 1С, км	Отклонение		
Транспортное средство	Гаражный номер	Государственный номер	Номер GPS	Средняя скорость, км/ч	Пробег, км		км	%	
Дата	Начало движения	Окончание движения	Время движения, ч	Время стоянки, ч					
Спидометр					19,85	1 416,01	1 412	-4,01	
Колонна 8					19,85	1 416,01	1 412	-4,01	
ГАЗ-2705				8370	В 436 АУ 98	806	1 416,01	1 412	-4,01
01.10.2014	8:20:03	17:47:34	4,6	19,4	17,56	80,06	82	1,94	2
02.10.2014	8:06:23	16:02:12	4,8	19,2	31,61	152,43	158	5,57	4
03.10.2014	8:13:51	14:07:38	4,1	19,9	19,39	80,06	83	2,94	4
06.10.2014	8:25:14	23:38:44	2,3	21,7	26,71	61,63	42	-19,63	-32
07.10.2014	1:03:09	23:37:41	5,0	19,0	19,30	96,22	97	0,78	1
08.10.2014	0:37:34	16:44:56	3,4	20,6	22,23	76,04	73	-3,04	-4
09.10.2014	4:00:05	14:46:37	4,9	19,1	18,46	89,94	92	2,06	2
10.10.2014	8:12:24	17:52:58	5,6	18,4	15,71	88,43	70	-18,43	-21



# Аналитические отчеты

Разнообразные настраиваемые аналитические отчеты, например:

- Анализ затрат в разрезе ТС
- Анализ доходов и расходов

Прибыль по контрагентам (уат)

Действия: Сформировать | Настройка... | Период с: 01.01.2011 по 30.01.2011

Контрагент Организация ТС	Сумма затрат	Сумма доходов	Прибыль
<b>ЗАО "Кондитерские изделия"</b>	<b>67 570,60</b>	<b>24 305 200,50</b>	<b>24 237 629,90</b>
Трансервис	67 570,60	24 305 200,50	24 237 629,90
е 830 нм 99	44 723,63	13 716 000,50	13 671 276,87
к 844 нм 99	1 670,72	1 054 200,00	1 052 529,28
к 932 ер 99	21 176,25	9 535 000,00	9 513 823,75
<b>ООО "Автомолот"</b>	<b>13 342,56</b>	<b>895 245,00</b>	<b>881 902,44</b>
РосИнтерУ	56,50	892 245,00	892 188,50
а 789 аа	56,50	892 245,00	892 188,50
Трансервис	13 286,06	3 000,00	-10 286,06
е 830 нм 99	13 286,06	3 000,00	-10 286,06
<b>ООО "Молочная радость"</b>	<b>3 273,78</b>	<b>3 600,00</b>	<b>326,22</b>
Трансервис	3 273,78	3 600,00	326,22
е 830 нм 99	3 273,78	3 600,00	326,22
<b>ООО "Тритекс"</b>	<b>407 159,45</b>	<b>880 591,25</b>	<b>473 431,80</b>
Трансервис	407 159,45	880 591,25	473 431,80
е 830 нм 99	117 782,58	110 526,25	-7 256,33
к 842 яя 99	129 414,36	166 155,00	36 740,64
к 844 нм 99	26 929,27	374 950,00	348 020,73
к 932 ер 99	9 308,98	142 125,00	132 816,02
о 301 мм 99	123 724,26	86 835,00	-36 889,26
<b>РосАвтоСтрах</b>	<b>211 846,77</b>	<b>13 667 920,00</b>	<b>13 456 073,23</b>
Трансервис	211 846,77	13 667 920,00	13 456 073,23
е 301 мм 99	211 846,77	13 667 920,00	13 456 073,23

Затраты на ТС (уат)

Действия: Сформировать | Настройка... | Период с: 01.01.2011 по 30.10.2011

Организация	Количество	Сумма	
<b>Статья затрат</b>			
<b>ТС (все поля)</b>	<b>ТС (гос. номер)</b>		
РосИнтерУ		245,000	10 625,67
ГСМ		245,000	243,17
а 789 аа	а 789 аа	245,000	243,17
<b>Оплата труда</b>			<b>10 382,50</b>
а 789 аа	а 789 аа		10 382,50
<b>Трансервис</b>		<b>837,160</b>	<b>844 271,41</b>
<b>Амортизация</b>			<b>36 224,15</b>
е 830 нм 99	е 830 нм 99		7 752,30
к 842 яя 99	к 842 яя 99		7 623,67
к 844 нм 99	к 844 нм 99		4 941,13
к 932 ер 99	к 932 ер 99		9 497,91
о 301 мм 99	о 301 мм 99		6 304,97
с 002 (курсы)	с 002 (курсы)		104,17
<b>Аренда офиса</b>			<b>116 199,98</b>
е 830 нм 99	е 830 нм 99		93 464,14
к 842 яя 99	к 842 яя 99		13 463,35
к 844 нм 99	к 844 нм 99		2 674,88
к 932 ер 99	к 932 ер 99		3 970,49
о 301 мм 99	о 301 мм 99		2 627,12
<b>ГСМ</b>		<b>821,160</b>	<b>57 722,64</b>
е 830 нм 99	е 830 нм 99	49,160	30 740,02
к 842 яя 99	к 842 яя 99	271,000	243,52
к 844 нм 99	к 844 нм 99	100,000	83,33
к 932 ер 99	к 932 ер 99	100,000	95,00



# Отчеты для руководителя

## Отчеты для руководителя

Период: 01.01.2014 - 09.10.2014

ГСМ

[Ведомость сравнения расхода ГСМ по водителям](#)

[Нормы расхода топлива](#)

Услуги

[Отчет по транспортным услугам](#)

[Отчет по транспортным услугам \(без талонов\)](#)

[Отчет по погашенным талонам](#)

[Реестр оказанных транспортных услуг](#)

Контейнеры

[Остатки и обороты контейнеров](#)

[Местонахождение контейнеров](#)

Прочие

[Выставление документов](#)

[Отчет по талонам](#)

[Отчет по транспортным и основным средствам](#)

[Отчет по транспортным и основным средствам \(все О](#)

[Отчет по фактическим и нормативным пробегам](#)

Общие показатели

[Продажи](#)

[Доходы и расходы \(прибыль/убыток\)](#)

[Оборотные средства](#)

Денежные средства

[Остатки денежных средств](#)

[Поступление денежных средств](#)

[Расход денежных средств](#)

Динамика задолженности поставщикам за 1 полугодие 2014 г.

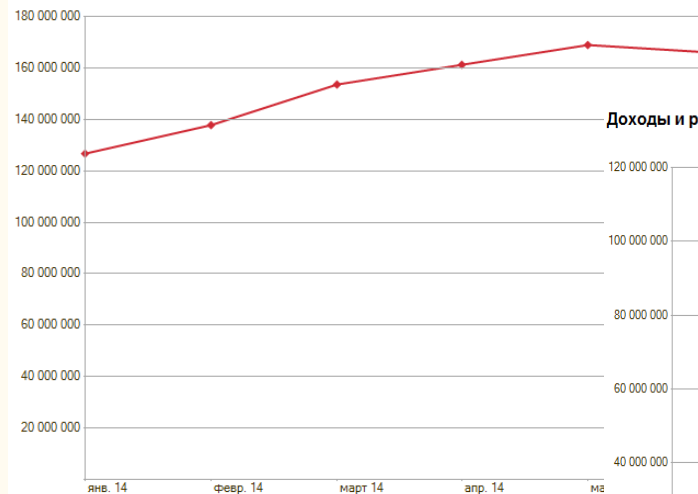

Доходы и расходы (прибыль/убыток) за 1 полугодие 2014 г.

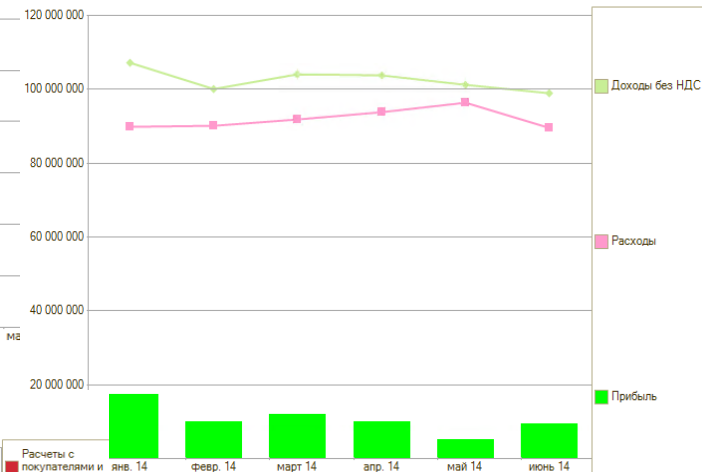

Поступление денежных средств за 1 полугодие 2014 г.

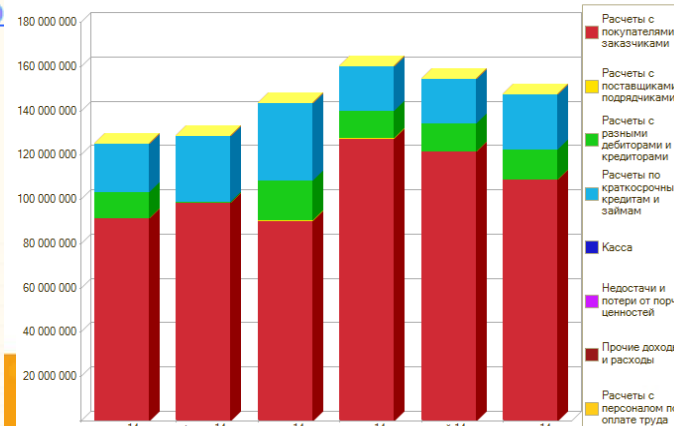



## Наши контакты



ООО «ИТБ»

153000, г. Иваново, ул. Смирнова, 42/2

Тел: +7 (4932) 58-15-58, 8-910-980-1699

E-mail: [mail@ruitb.ru](mailto:mail@ruitb.ru)

Веб-сайт: <http://ru-itb.ru>



«ИТБ Санкт-Петербург»

191186, г. Санкт-Петербург, ул. Большая Морская, 20

Тел: +7 (812) 334-93-85, 8-921-574-1849

E-mail: [spb@ruitb.ru](mailto:spb@ruitb.ru)

Веб-сайт: <http://ru-itb.ru>

**СПАСИБО ЗА ВНИМАНИЕ !**